



MUNICIPIO DE DELICIAS
ADMINISTRACION 2021-2024
CTA.21600468975 SCOTIABANK
1112-0000-0200-0037 CONTRIBUCION EQ.
AL 31 DE OCTUBRE DE 2021

<u>SALDO SEGÚN BANCOS</u>		21,578.07
<u>NUESTROS CARGOS NO CORRESPONDIDOS</u>		
	_____	-
<u>SUS CARGOS NO CORRESPONDIDOS</u>		
	_____	-
		21,578.07
<u>NUESTROS ABONOS NO CORRESPONDIDOS</u>		
	_____	-
<u>SUS ABONOS NO CORRESPONDIDOS</u>		
	_____	-
		-
<u>SALDO SEGÚN LIBROS</u>	\$	21,578.07



007060

MUNICIPIO DE DELICIAS
RELOJ PUBLICO 80190 DELICIAS CHIH
CD DELICIAS CENTRO
DELICIAS
C.P. 33000 C.R. 08000 ENVIAR SUC 216001

Estado de Cuenta

CHEQUES

Cuenta	21600468975
CLABE	044152216004689756
Fecha de corte	29-OCT-21
Período	01-OCT-21/29-OCT-21
No. de días en el período	29
Moneda	NACIONAL
Banca	RED DE SUCURSAL



R.F.C. Cliente MDE850101B21
Sucursal PRINCIPAL DELICIAS
CALLE 3RA 316 CP 33000
CHIHUAHUA

Ciudad CD. DELICIAS, CHIH.

Resumen de Saldos		Comportamiento de transacciones en tu cuenta					
Saldo inicial	\$20,978.07	Saldo inicial = \$20,978.07 Saldo final= \$21,578.07					
(+) Depósitos	\$600.00	564.00	\$600.00				
(+) Intereses recibidos (Tasa 0.00%)	\$0.00	470.00					
(-) Retiros	\$0.00	376.00					
(-) Comisiones cobradas	\$0.00	282.00					
(-) Impuestos	\$0.00	188.00					
(=) Saldo final de la cuenta	\$21,578.07	94.00					
(+) Saldo final inversiones a plazo		0.00					
(=) Saldo final cuenta + inversiones	\$21,578.07	-94.00					
Sdo. Prom. Min. requerido en cuenta	\$0.00						
Sdo. Prom. (1) de la Cta. OCTUBRE	\$21,578.07						
		* Incluye impuestos Depósitos Intereses Retiros en efectivo Otros cargos* Comisiones					
		Por uso de Línea de Sobregiro					
		Tasa de interés ordinaria				9.99%	
		Tasa de interés moratoria				19.99%	
		Int. efectivamente pagados				\$0.00	
		Comisiones cargadas				NO APLICAN	

1 Es el promedio de los saldos diarios del periodo.

A PARTIR DEL 08-NOV-21 TU CONTRATO ÚNICO DE PERSONAS FÍSICAS SERA ACTUALIZADO. CONSULTA SCOTIABANK.COM.MX/CONTRATOS



Te recordamos que, de acuerdo al artículo 61 de la Ley de Instituciones de Crédito, si tu cuenta no tiene movimientos* por tres años consecutivos, tus recursos serán traspasados a una cuenta global concentradora y si permanecen sin movimientos por tres años más, serán traspasados a la beneficencia pública hasta por el monto señalado en el citado artículo.

*Los depósitos y retiros programados automáticamente o los realizados por el propio banco, no se consideran movimientos en términos de esta disposición.

SI DESEAS RECIBIR PAGOS A TRAVES DE TRANSFERENCIAS ELECTRONICAS DE FONDOSINTERBANCARIOS (APLICA SOLO EN MONEDA NACIONAL), DEBERAS INFORMAR A LAS PERSONASQUE ENVIARAN LOS PAGOS RESPECTIVOS, TU NUMERO DE CLABE: 044152216004689756

Detalle de tus movimientos

Fecha	Concepto	Origen / Referencia	Depósito	Retiro	Saldo
01 OCT	TRANSF INTERBANCARIA SPEI TRANSF INTERBANCARIA SPEI	1000000000	\$600.00		\$21,578.07

Detalle de tus movimientos

Fecha	Concepto	Origen / Referencia	Depósito	Retiro	Saldo
	/PARTC SEPTIEMBR 2021100140014 BET0000474568550 01 OCT MUNICIPIO DE DELICIAS //014150180001653762				

LAS TASAS DE INTERES ESTAN EXPRESADAS EN TERMINOS ANUALES SIMPLES.
EN EL CASO DE ENVIO DE TRANSFERENCIAS SPEI EL NOMBRE DEL BENEFICIARIO ES UN DATO NO CERTIFICADO POR ESTA INSTITUCION.
CoDi ES UNA MARCA REGISTRADA DEL BANCO DE MEXICO, Y LA MISMA ES UTILIZADA BAJO LICENCIA

LOS SIGUIENTES DATOS SON INFORMATIVOS POR LO QUE, EN SU CASO, YA SE ENCUENTRAN CONSIDERADOS EN EL DETALLE DE TUS MOVIMIENTOS

Total de comisiones cobradas en el Periodo: \$0.00



Compra en línea de forma rápida y segura con tu Tarjeta de Débito ScotiaCard®



Conoce más en: scotiabank.com.mx/compraenlinea
¹Se requiere membresía Netflix. Consulta: netflix.com/TermsOfUse para obtener más detalles.

Advertencias

"AL SER TU CRÉDITO DE TASA VARIABLE, LOS INTERESES PUEDEN AUMENTAR"
"INCUMPLIR TUS OBLIGACIONES TE PUEDE GENERAR COMISIONES E INTERESES MORATORIOS"
"CONTRATAR CRÉDITOS POR ARRIBA DE TU CAPACIDAD DE PAGO PUEDE AFECTAR TU HISTORIAL CREDITICIO"

Para mayor información



Centro de Atención Telefónica:

5728 1900 ó 0155 5728 1900

- Atención telefónica las 24 horas del día, los 365 días del año.
- Reporte de robo o extravío de tu tarjeta.
- Información de productos y servicios.
- Actualización de datos y cambios de domicilio.

Trámite de aclaraciones o reclamaciones dirigirse a la UNE

(Unidad Especializada de Aclaraciones):

(55) 5123 0990

une@scotiabank.com.mx

Cualquier aclaración o inconformidad, deberás presentarla dentro de los 90 días siguientes al corte de tu estado de cuenta, en caso contrario, se dará por aceptado.

• www.scotiabank.com.mx



Nuestras Sucursales:

- Atención personalizada



Comisión Nacional para la Protección y Defensa de los Usuarios de Servicios Financieros (CONDUSEF):

5340 0999 y 01 (800) 999 8080

Podrás consultar las comisiones aplicables para fines informativos y de comparación en la siguiente dirección www.condusef.gob.mx



Para mayor información

"Scotiabank Inverlat S.A. Institución de Banca Múltiple, Grupo Financiero Scotiabank Inverlat recibe las consultas, reclamaciones o aclaraciones, en su Unidad Especializada de Atención a Usuarios, ubicada en Río Usumacinta S/N, esq. con Fernando Montes de Oca, Col. La Presita, Municipio de Cuautitlán Izcalli, Estado de México, C.P. 54763 y por correo electrónico une@scotiabank.com.mx o teléfono (55) 5123 0990, así como en cualquiera de sus sucursales u oficinas. En el caso de no obtener una respuesta satisfactoria, podrá acudir a la Comisión Nacional para la Protección y Defensa de los Usuarios de Servicios Financieros (www.condusef.gob.mx y teléfono 5340-0999 en la Zona Metropolitana, ó 01 800 999-8080 en el interior de la República Mexicana)".



Si deseas enviar alguna correspondencia, favor de dirigirla a:
 Scotiabank Inverlat, S.A. Apartado Postal No. 8-814,
 Código Postal 15801, México, Ciudad de México

Recuerda que con **ScotiaLine** puedes disponer de efectivo en cualquier momento a través de **ScotiaMóvil**, **ScotiaWeb** o en **Contact Centre** llamando al **55 1454 9070**.

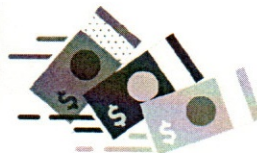

Si aún no tienes tu Línea de Crédito, **solicítala** en cualquiera de nuestras Sucursales.

Consulta requisitos de contratación en scotiabank.com.mx Sujeto a aprobación de crédito.

ABREVIATURAS:

ACL-ACLARACIÓN
 ATM-CAJERO AUTOMÁTICO
 AUT-AUTO
 B2B-CCCOM-BACK 2 BACK CRÉDITO CARTERA COMERCIAL
 BE-BANCA ELECTRÓNICA
 BONIF-BONIFICACIÓN
 C/CC-CON CUENTA CORRIENTE
 C/CHEQ/C/CH-CON CHEQUERA
 C/PAGARÉ/-CON PAGARÉ
 CAS-CASA
 CAT-COSTO ANUAL TOTAL
 CFDI-COMPROBANTE FISCAL DIGITAL A TRAVÉS DE INTERNET
 CHQ-CHEQUE
 CLABE-CLAVE BANCARIA ESTANDARIZADA
 COM-COMISIÓN
 CPA-COMPRA
 CRED-CRÉDITO

CSD-CERTIFICADO DE SELLO DIGITAL

CTA/CU/C-CUENTA
 CU-CUENTA ÚNICA
 DEP-DEPÓSITO
 DEV-DEVOLUCIÓN
 EFEC-EFECTIVO
 DISP-DISPONIBLE
 EMP-EMPRESARIAL
 GAT-GANANCIA ANUAL TOTAL
 GOB-GOBIERNO
 INDV-INDIVIDUAL
 INTER-INTERNACIONAL
 INT-INTERESES
 INV-INVERSIÓN
 MIN-MÍNIMO
 PDTO-PRODUCTO
 PF/FIS-PERSONAS FÍSICAS
 PFAE-PERSONA FÍSICA CON ACTIVIDAD EMPRESARIAL

PM/MOR-PERSONAS MORALES
 PROM-PROMEDIO
 REF-REFERENCIA
 S/CH-SIN CHEQUERA
 SAP-SCOTIA AHORRO PROGRAMADO
 SBC-SALVO BUEN COBRO
 SBI-SCOTIABANK
 SDO-SALDO
 SEL-SCOTIA EN LÍNEA
 SPID-SISTEMA DE PAGOS
 INTERBANCARIOS EN DOLARES
 SWEB-SCOTIAWEB
 TEMP-TEMPORAL
 TRANSF-TRANSFERENCIA
 VAC-VACACIONES
 VENCTO-VENCIMIENTO
 VOL-VOLUNTARIO



INSTITUTO
 PARA LA
 PROTECCIÓN
 AL AHORRO
 BANCARIO

Tus ahorros están protegidos hasta por 400 mil UDI's (Unidades de Inversión) por persona sin importar número, tipo y clase de las obligaciones a tu favor. Consulta montos, plazos y operaciones garantizadas en la página de internet del IPAB: www.ipab.org.mx

SCOTIABANK INVERLAT, S.A.

Institución de Banca Múltiple,
 Grupo Financiero Scotiabank Inverlat
 R.F.C. SIN941202514

Calle Lorenzo Boturini 202

Col. Tránsito
 Código Postal 06820, México Ciudad de México
 Delegación Cuauhtémoc
 Teléfonos: 5728 1900 ó 0155 5728 1900

Comprobante sin valor fiscal

De conformidad con la Ley Federal de Protección de Datos Personales en Posesión de Particulares, ponemos a tu disposición el Aviso de Privacidad sobre datos personales en: www.scotiabank.com.mx, o bien en nuestras sucursales.